



Aanvraag om kinderbijslag

MyFamily staat voor u klaar!

MyFamily • Brouwersvliet 4 bus 3 • 2000 Antwerpen

✉ info@myfamily.be • 📞 078 15 40 25



Wanneer een formulier 'Aanvraag om kinderbijslag' indienen?

Meestal is het niet nodig een aanvraagformulier in te vullen. U kunt ook telefonisch, per mail of brief kinderbijslag aanvragen. Wij bezorgen u dan de nodige documenten.

In vele gevallen onderzoekt het kinderbijslagfonds uw recht uit eigen beweging op basis van informatie die het zelf ontvangt van de Kruispuntbank van de Sociale Zekerheid of van een ander kinderbijslagfonds of sociaal verzekeringsfonds voor zelfstandigen.

Een aanvraagformulier invullen kan wel het onderzoek versnellen als het kinderbijslagfonds niet over alle gegevens beschikt (kraamgeld eerste geboorte, aankomst in België, ...). Stuur daarom een aanvraagformulier dat u van het kinderbijslagfonds ontvangt zo vlug mogelijk ingevuld terug. Bezorg het kinderbijslagfonds ook altijd de aanvullende gegevens die het vraagt.



Wie kan de kinderbijslag aanvragen?

De vader van het kind vraagt de kinderbijslag aan. Als de vader de kinderbijslag niet kan aanvragen kan één van de volgende personen dat doen (in deze volgorde):

- de moeder van het kind;
- stiefvader/stiefmoeder;
- de oudste van de volgende personen:
 - de partner van de moeder
 - een grootouder van het kind (als die in hetzelfde gezin woont als het kind)
 - oom of tante van het kind (als die in hetzelfde gezin woont als het kind)
 - een (half-)broer of (half-)zus van het kind

In geval van meemoederschap vraagt de oudste de kinderbijslag aan.

Met dit formulier kunt u kinderbijslag aanvragen als:

- werknemer
- zelfstandige
- werkloze
- invalide
- gepensioneerde

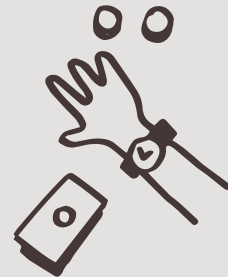



Hoe vraagt u kinderbijslag aan?

Vul dit formulier in, onderteken het en bezorg het aan uw kinderbijslagfonds. Als u uw kinderbijslagfonds niet kent, kunt u het vragen aan uw (laatste) werkgever of aan uw sociaal verzekeringsfonds.



Aan wie wordt de kinderbijslag betaald?

Aan de persoon die het kind opvoedt, dus meestal aan de moeder. In geval van meemoederschap wordt de kinderbijslag aan de oudste betaald.

Vragen?

Neem contact op met ons kinderbijslagfonds voor informatie over uw kinderbijslag of wanneer u de gegevens voor de kinderbijslag die over u bewaard worden wilt inkijken of verbeteren.

Onze kinderbijslagcoaches helpen u graag verder.

Voor algemene informatie over kinderbijslag kunt u ook terecht op www.myfamily.be.



MyFamily staat voor u klaar!

MyFamily • Brouwersvliet 4 bus 3 • 2000 Antwerpen

Welkom in al onze kantoren

Antwerpen • Brugge • Brussel • Gent • Hasselt • Herentals • Kortrijk • Mechelen • Turnhout

Voor alle info over het kantoor bij u in de buurt surf naar www.myfamily.be.

✉ info@myfamily.be

☎ 078 15 40 25





10 Persoonsgegevens van de aanvrager (Voor een vrouw de meisjesnaam.)

11 Voornaam _____ Naam _____
 man vrouw Nationaliteit _____
Rijksregisternummer (zie achterkant identiteitskaart)
Straat _____ Nummer _____ Bus _____
Postcode _____ Plaats _____ Land _____
Telefoon _____ E-mail _____

20 Uw huidige beroepssituatie

21 U bent (indien van toepassing)

- gepensioneerd (Voeg een kopie van uw pensioenbrevet of van de kennisgeving van uw pensioen bij.)
 minstens 66% gehandicapt sinds _____

Mijn handicap is erkend door (naam en adres instelling)

Naam _____
Straat _____ Nummer _____ Bus _____
Postcode _____ Plaats _____ Land _____

22 Uw werkgever of sociaal verzekeringsfonds (Uw laatste werkgever als u op dit ogenblik niet werkt)

Naam _____
Straat _____ Nummer _____ Bus _____
Postcode _____ Plaats _____ Land _____

30 Huidige beroepssituatie van uw (huwelijks)partner (indien van toepassing)

- 31** werkt voor een internationale organisatie (Europese instellingen, NAVO,...)
 werkt in het buitenland: land _____
 ontvangt een buitenlandse sociale uitkering
 is zonder beroep

40 Kinderen voor wie u kinderbijslag aanvraagt

41 Ik vraag kinderbijslag aan voor

(Kinderen die studeren, een alternerende opleiding volgen, werken met een leercontract, werkzoekend zijn of een stage volgen, hebben veelal recht op kinderbijslag tot 25 jaar. Band: bv. zoon, dochter, broer, stiefzoon, kleindochter, enz. Meld ons wanneer het kind in het buitenland verblijft.)

Voornaam _____ Naam _____

Geboortedatum ____/____/____ Band _____

Voornaam _____ Naam _____

Geboortedatum ____/____/____ Band _____

Voornaam _____ Naam _____

Geboortedatum ____/____/____ Band _____

Voornaam _____ Naam _____

Geboortedatum ____/____/____ Band _____

Voornaam _____ Naam _____

Geboortedatum ____/____/____ Band _____

42 Zijn er kinderen bij met een erkende handicap van minstens 66%?

Vul dan hieronder hun voornaam en naam in.

Voornaam _____ Naam _____

Voornaam _____ Naam _____

Voornaam _____ Naam _____

43 Zijn er kinderen bij die in uw gezin geplaatst zijn door het gerecht, een adoptiedienst, een dienst voor pleegzorg, een overheidsinstelling of ministerie? Vul dan hieronder hun voornaam en naam in.

Voornaam _____ Naam _____

Voornaam _____ Naam _____

Voornaam _____ Naam _____

44 Zijn er in uw gezin kinderen voor wie een andere instelling kinderbijslag betaalt? (ook van buiten België)

nee ja

Indien ja, vul voornaam en naam van de kinderen in.

Voornaam _____ Naam _____

Voornaam _____ Naam _____

Voornaam _____ Naam _____

Van welke andere kinderbijslaginstelling krijgt u kinderbijslag?

Naam _____

Straat _____ Nummer _____ Bus _____

Postcode _____ Plaats _____ Land _____

Dossiernummer _____

50 De ouders van de kinderen

51 Hoe bent u aan de kinderen verwant?

- vader of meemoeder Ga naar vraag 60
- moeder Ga naar punt 52
- andere band (bv. broer, grootmoeder, stiefvader, ...) Ga naar punt 53

Als uw antwoord verschilt per kind, gebruik dan de vrije ruimte hieronder.

52 U vraagt kinderbijslag aan als moeder. (Vul hierna de gegevens in over de vader of meemoeder.)

Voornaam _____ Naam _____

Geboortedatum ____/____/____

Straat _____ Nummer _____ Bus _____

Postcode _____ Plaats _____ Land _____

Is hij/zij zonder beroep? nee ja

Is hij/zij overleden? nee ja

Andere situatie (bv. werknemer, sociale uitkering, ...). Ga naar vraag 60.

53 U vraagt kinderbijslag aan voor één of meer kinderen die niet uw eigen kinderen zijn.

(Vul hier de gegevens in over de ouders van de kinderen van wie u niet de vader/meemoeder of de moeder bent.)

De vader/meemoeder

Voornaam _____ Naam _____

Geboortedatum ____/____/____

Straat _____ Nummer _____ Bus _____

Postcode _____ Plaats _____ Land _____

Is hij/zij zonder beroep? nee ja

Is hij/zij overleden? nee ja

Andere situatie (bv. werknemer, sociale uitkering, ...). Ga naar vraag 60.

De moeder (meisjesnaam)

Voornaam _____ Naam _____

Geboortedatum ____/____/____

Straat _____ Nummer _____ Bus _____

Postcode _____ Plaats _____ Land _____

Is zij zelfstandige? nee ja

Is zij zonder beroep? nee ja

Is zij overleden? nee ja

Andere situatie (bv. werknemer, sociale uitkering, ...). Ga naar vraag 60.

60 Wie voedt de kinderen op?

61 Waar en door wie worden de kinderen opgevoed?

Op basis van wat u hier invult, bepalen wij aan wie de kinderbijslag betaald wordt.

in het gezin van de moeder (Vul haar voornaam, naam, telefoonnummer, e-mailadres en adres in als u die hiervoor nog niet ingevuld hebt.)

Voornaam _____ Naam _____

Straat _____ Nummer _____ Bus _____

Postcode _____ Plaats _____ Land _____

Telefoonnummer _____ E-mail _____

buiten het gezin van de moeder door

Voornaam _____ Naam _____

Naam instelling (indien van toepassing) _____

Straat _____ Nummer _____ Bus _____

Postcode _____ Plaats _____ Land _____

Telefoonnummer _____ E-mail _____

Welke kinderen (voornaam en naam) en sinds wanneer?



70 Ondertekening

Vergeet niet het formulier te ondertekenen voordat u het ons terugstuurt.

Ik verklaar dat ik dit formulier naar waarheid ingevuld heb en de bijgevoegde informatie gelezen heb.

Voornaam _____ Naam _____

Datum ____ / ____ / ____ Handtekening _____

Als de aanvrager niet zelf ondertekent

Voornaam en naam van de ondertekenaar

Voornaam _____ Naam _____

Meld ons elke wijziging in de gezinssituatie of in de situatie van de kinderen zo snel mogelijk per brief, telefoon of e-mail.

