



# Aanvraag Groeipakket

## “Groeipakket”

Dat is de naam van de kinderbijslag in Vlaanderen.

De naam zegt helemaal waar deze financiële ondersteuning voor dient:

**je kinderen helpen groeien tot mensen die alle kansen krijgen in het leven.**

Je aanvraag gebeurt automatisch...

- wanneer je het Startbedrag – vroeger kraamgeld of geboortepremie – aanvraag voor je kindje.
- wanneer je al een Groeipakket krijgt voor een ander kind.

Heel soms moet je zelf je aanvraag indienen.

Je kan dat meteen doen door ons dit formulier ingevuld terug te sturen naar [info@myfamily.be](mailto:info@myfamily.be) of naar MyFamily vzw, Brouwersvliet 4 bus 3, 2000 Antwerpen.

Schrik niet van de vele vragen:

hoe meer informatie we hebben, hoe sneller we je kunnen helpen.

Neem gerust een kijkje op onze website [www.myfamily.be](http://www.myfamily.be) voor meer informatie.

**Wil je deel worden van onze familie?**

**Wij verwelkomen je met open armen!**

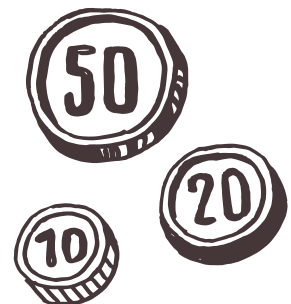

**GROEIPAKKET**



Vlaamse uitbetaler  
Elk kind heeft recht op een Groeipakket.  
Je kiest zelf je uitbetaler. Veranderen kan na 1 jaar.  
[www.groeipakket.be](http://www.groeipakket.be)



# Aanvraag Groeipakket



## 1 Gegevens van de ouders

Voornaam mama \_\_\_\_\_ Naam mama (meisjesnaam) \_\_\_\_\_

Rijksregisternummer                                        (zie achterzijde van je identiteitskaart of voorzijde van je verblijfskaart)

Hoe kunnen we je het best bereiken?

- Telefoon- of GSM-nummer \_\_\_\_\_
- E-mail \_\_\_\_\_
- Straat \_\_\_\_\_ Nummer \_\_\_\_\_ Bus \_\_\_\_\_  
Postcode \_\_\_\_\_ Plaats \_\_\_\_\_ Land \_\_\_\_\_

Voornaam andere ouder \_\_\_\_\_ Naam andere ouder \_\_\_\_\_

Rijksregisternummer                                        (zie achterzijde van je identiteitskaart of voorzijde van je verblijfskaart)

Hoe kunnen we je het best bereiken?

- Telefoon- of GSM-nummer \_\_\_\_\_
- E-mail \_\_\_\_\_
- Straat \_\_\_\_\_ Nummer \_\_\_\_\_ Bus \_\_\_\_\_  
Postcode \_\_\_\_\_ Plaats \_\_\_\_\_ Land \_\_\_\_\_

## 2 Gegevens van de kinderen

Voornaam \_\_\_\_\_ Naam \_\_\_\_\_

Geboortedatum   /  /  

Voornaam \_\_\_\_\_ Naam \_\_\_\_\_

Geboortedatum   /  /  

Voornaam \_\_\_\_\_ Naam \_\_\_\_\_

Geboortedatum   /  /  

Voornaam \_\_\_\_\_ Naam \_\_\_\_\_

Geboortedatum   /  /  

Voornaam \_\_\_\_\_ Naam \_\_\_\_\_

Geboortedatum   /  /  

Voornaam \_\_\_\_\_ Naam \_\_\_\_\_

Geboortedatum   /  /  



Vlaamse uitbetaler  
Elk kind heeft recht op een Groeipakket.  
Je kiest zelf je uitbetaler. Veranderen kan na 1 jaar.  
[www.groeipakket.be](http://www.groeipakket.be)



# Aanvraag Groeipakket

## 3 Wie voedt de kinderen op? (enkel invullen als de opvoeders verschillend zijn van de ouders)

Voornaam \_\_\_\_\_ Naam \_\_\_\_\_

Rijksregisternummer           (zie achterzijde van je identiteitskaart of voorzijde van je verblijfskaart)

Straat \_\_\_\_\_ Nummer \_\_\_\_\_ Bus \_\_\_\_\_

Postcode \_\_\_\_\_ Plaats \_\_\_\_\_ Land \_\_\_\_\_

## 4 Ontving je voorheen al een betaling?



Kreeg je voorheen al kinderbijslag of een Groeipakket in een andere regio of een ander land?

Vul dan deze gegevens in:

Naam vorige of huidige uitbetalingsinstelling: \_\_\_\_\_

Dossiernummer \_\_\_\_\_

Als je al kinderbijslag ontving in het buitenland, vul dan deze adresgegevens ook aan:

Straat \_\_\_\_\_ Nummer \_\_\_\_\_ Bus \_\_\_\_\_

Postcode \_\_\_\_\_ Plaats \_\_\_\_\_ Land \_\_\_\_\_

## 5 Ik sluit aan bij MyFamily omdat



- ik naar Vlaanderen verhuis
- ik in Vlaanderen woon, maar voorheen geen kinderbijslag of Groeipakket ontving
- ik niet in Vlaanderen woon, maar er wel kom werken
- ik niet in Vlaanderen woon, maar mijn kinderen naar een kinderopvang van de Vlaamse Gemeenschap gaan
- ik niet in Vlaanderen woon, maar mijn kinderen naar een kleuterschool van de Vlaamse Gemeenschap gaan
- ik niet in Vlaanderen woon, maar mijn kinderen naar een school van de Vlaamse Gemeenschap gaan
- ik wil veranderen van uitbetalingsactor/kinderbijslagfonds
- \_\_\_\_\_
- \_\_\_\_\_
- \_\_\_\_\_



Vlaamse uitbetaler  
Elk kind heeft recht op een Groeipakket.  
Je kiest zelf je uitbetaler. Veranderen kan na 1 jaar.  
[www.groeipakket.be](http://www.groeipakket.be)



# Aanvraag Groeipakket



## 6 Uitbetaling

De storting van het Groeipakket op jouw rekening is veilig en kosteloos.

Vul hieronder jouw rekeningnummer in:

Ondergetekende(n) \_\_\_\_\_  
wens/wensen dat MyFamily het Groeipakket betaalt op het rekeningnummer (\*)  -  -  -   
op naam of namen van \_\_\_\_\_

Wij verwittigen MyFamily onmiddellijk wanneer wij geen toegang meer hebben tot deze rekening. Wij geven dan meteen een nieuw rekeningnummer door.

(\*) MyFamily controleert het opgegeven rekeningnummer bij je bank. Als blijkt uit die controle dat het opgegeven rekeningnummer niet klopt of niet op jouw naam staat, dan contacteren wij jou opnieuw.

Ik verklaar dit formulier naar waarheid te hebben ingevuld. Mijn partner en ik kiezen beide voor MyFamily als uitbetaler van het Groeipakket. Wij hebben geen aanvraag lopen bij een andere uitbetaler.

Datum \_\_\_\_ / \_\_\_\_ / \_\_\_\_

Handtekening ouders

\_\_\_\_\_

### MyFamily staat voor jou klaar!

MyFamily (voorheen Xerius Kinderbijslagfonds) • Brouwersvliet 4 bus 3 • 2000 Antwerpen

Welkom in al onze kantoren

Antwerpen • Brugge • Brussel • Gent • Hasselt • Herentals • Kortrijk • Mechelen • Turnhout • Waasland

Voor alle info over het kantoor bij u in de buurt surf naar [www.myfamily.be](http://www.myfamily.be).



Vlaamse uitbetaler  
Elk kind heeft recht op een Groeipakket.  
Je kiest zelf je uitbetaler. Veranderen kan na 1 jaar.  
[www.groeipakket.be](http://www.groeipakket.be)

MyFamily is verplicht om jouw gegevens te delen met het Agentschap Opgroeien (Kind en Gezin) in het kader van het opstarten van hun dienstverlening.