

Aanvraag Startbedrag adoptie

Word jij binnenkort mama of papa van een adoptiekindje?

Dan heb je – naast onze welgemeende gelukwensen! – recht op een Startbedrag adoptie.

Je kan dit bedrag meteen aanvragen.

Dat kan erg makkelijk via myfamily.be/startbedrag-aanvragen.

Of stuur dit formulier ingevuld en ondertekend terug

- via e-mail naar info@myfamily.be;
- of per post naar MyFamily, Brouwersvliet 4, bus 3, 2000 Antwerpen.



Belangrijk

Voeg het verzoekschrift van adoptie toe, dat is neergelegd bij de familierechtbank.

Je krijgt dan het Startbedrag adoptie van zodra alle documenten ontvangen zijn en je kindje officieel deel uitmaakt van je gezin. **Vanaf dat moment heeft je kindje ook automatisch recht op het Groeipakket.**

Dit wordt elke maand uitbetaald, ten laatste op de 8ste van die maand.

Wil je graag meer informatie?

Surf dan naar MyFamily.be of contacteer ons op het telefoonnummer 03 221 08 11.

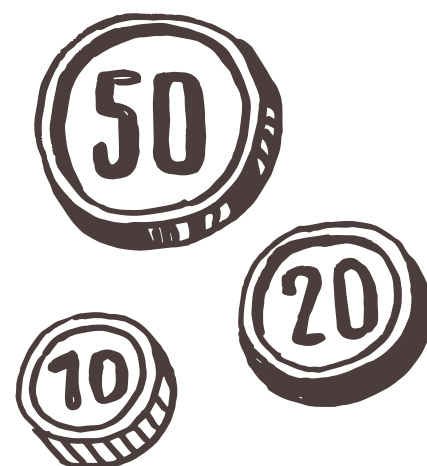



Gegevens van de adoptant(en)

Rijksregisternummer van de **adoptant**.

Je vindt dit op de achterzijde van je identiteitskaart of op de voorzijde van je verblijfskaart.

--	--	--	--	--	--	--	--	--	--	--	--	--	--	--	--	--	--	--	--

Als je geen rijksregisternummer hebt

Voornaam _____

Naam _____

Geboortedatum ____ / ____ / _____

Hoe kunnen we je het best bereiken?

- Telefoon- of mobiel nummer: _____
- E-mail: _____
- Post: Straat _____ Nummer _____ Bus _____
Postcode _____ Gemeente _____
Land _____

Werk je in het buitenland? Vermeld dan hier het land.

Werk je voor een internationale organisatie? Vermeld dan hier de naam van de organisatie.

Ontvang je een buitenlandse sociale uitkering? Vermeld dan hier het land dat de uitkering betaalt.

Ben je zonder beroep?

JA NEE



Is er nog een andere adoptant? Vul dan deze gegevens ook in.

Rijksregisternummer van de **andere adoptant**.

Je vindt dit op de achterzijde van je identiteitskaart of op de voorzijde van je verblijfskaart.

--	--	--	--	--	--	--	--	--	--	--	--	--	--	--

Als je geen rijksregisternummer hebt

Voornaam _____

Naam _____

Geboortedatum ____ / ____ / _____

Hoe kunnen we je het best bereiken?

• Telefoon- of mobiel nummer: _____

• E-mail: _____

• Post: Straat _____ Nummer _____ Bus _____

Postcode _____ Gemeente _____

Land _____

Werk je in het buitenland? Vermeld dan hier het land.

Werk je voor een internationale organisatie? Vermeld dan hier de naam van de organisatie.

Ontvang je een buitenlandse sociale uitkering? Vermeld dan hier het land dat de uitkering betaalt.

Ben je zonder beroep?

JA

NEE



De storting van het Startbedrag en het Groeipakket op jouw rekening is veilig en kosteloos.

Je kan hier jouw rekeningnummer invullen.

IBAN BE

op naam of namen van

MyFamily controleert het opgegeven rekeningnummer bij je bank. Blijkt uit die controle dat het opgegeven rekeningnummer niet klopt of niet op jouw naam staat, dan nemen wij opnieuw met jou contact op.

Verwittig ons meteen als

- je geen toegang meer hebt tot het bovenstaande rekeningnummer
- Je kind niet (meer) in Vlaanderen woont

Er zijn 5 uitbetalers van het Groeipakket. Meer info hierover vind je op www.groeipakket.be.

MyFamily gaat zorgzaam om met jouw gegevens.

Meer informatie hierover vind je op www.myfamily.be/privacy-statement/.

Ik kies / mijn partner en ik kiezen voor MyFamily als uitbetaler van het Groeipakket

JA NEE

Datum ____ / ____ / _____

Naam en handtekening
van **adoptant**

Naam en handtekening
van **andere adoptant**

Wil je deel worden van onze familie? Wij verwelkomen je met open armen!

Reken voor jouw familie op MyFamily

MyFamily • Brouwersvliet 4 bus 3 • 2000 Antwerpen

myfamily.be



GROEIPAKKET

Vlaamse uitbetaler
Elk kind heeft recht op een Groeipakket.
Je kiest zelf je uitbetaler. Veranderen kan na 1 jaar.
www.groeipakket.be